

Lageplan

zeichnerischer Teil zum Bauantrag
(§ 4 LBOVVO)

Landkreis : Tuttlingen
Gemeinde : Buchheim
Gemarkung : Buchheim

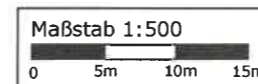
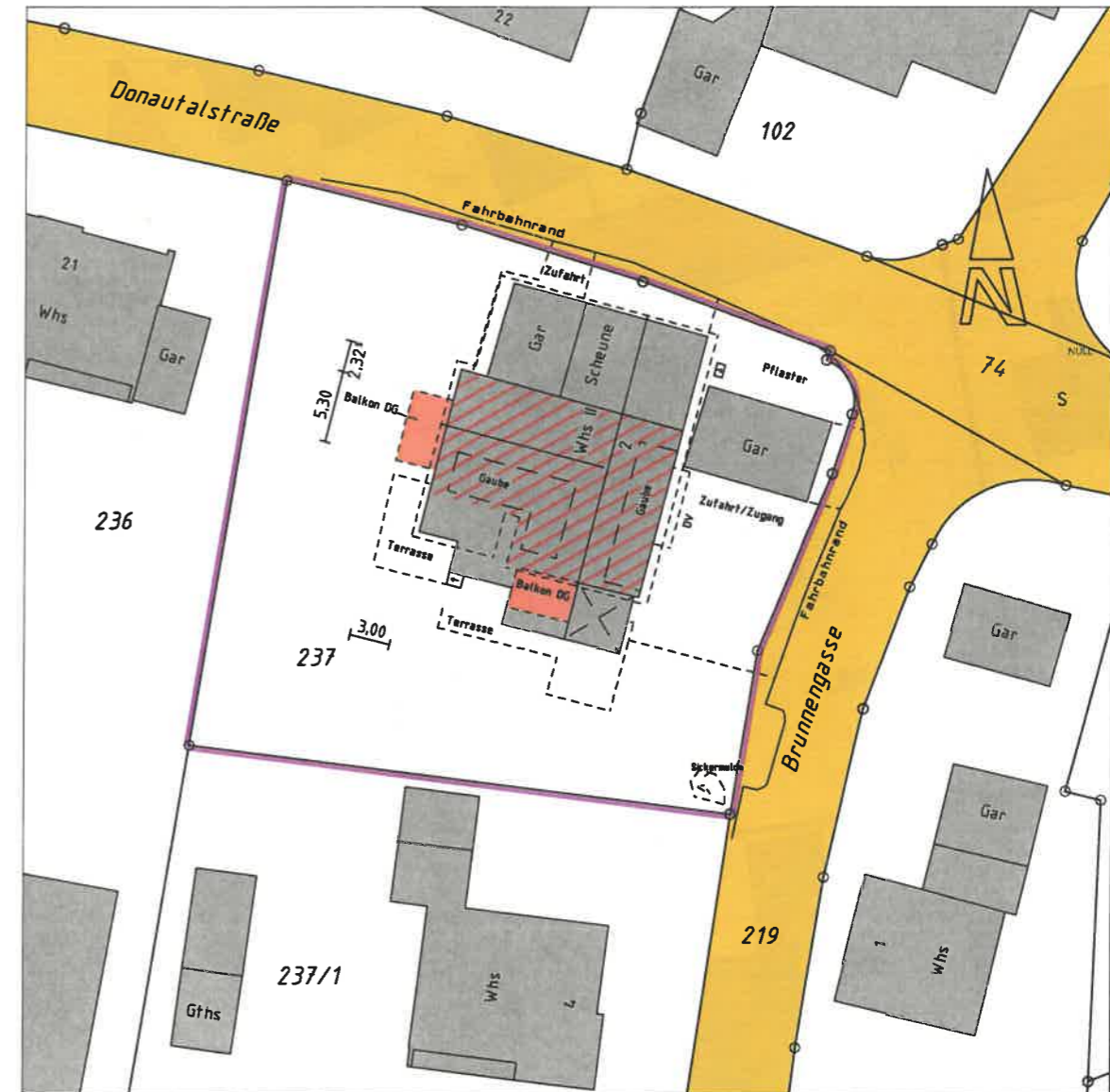

Auszug aus dem Liegenschaftskataster
Höhen im NN Höhensystem / Grundlage GNSS

Hohenfels, den 26.01.2026

Georg Lenz Dipl.Ing.(FH)

Weidenäcker 4 78355 Hohenfels
Fon 07557-928974 Fax 928975
kontakt@vermessungsbuero-hohenfels.de

Vermessungsbüro **Hohenfels**

Lageplan

Abstandsflächenplan

Landkreis : Tuttlingen
Gemeinde : Buchheim
Gemarkung : Buchheim

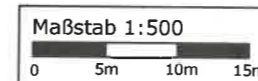
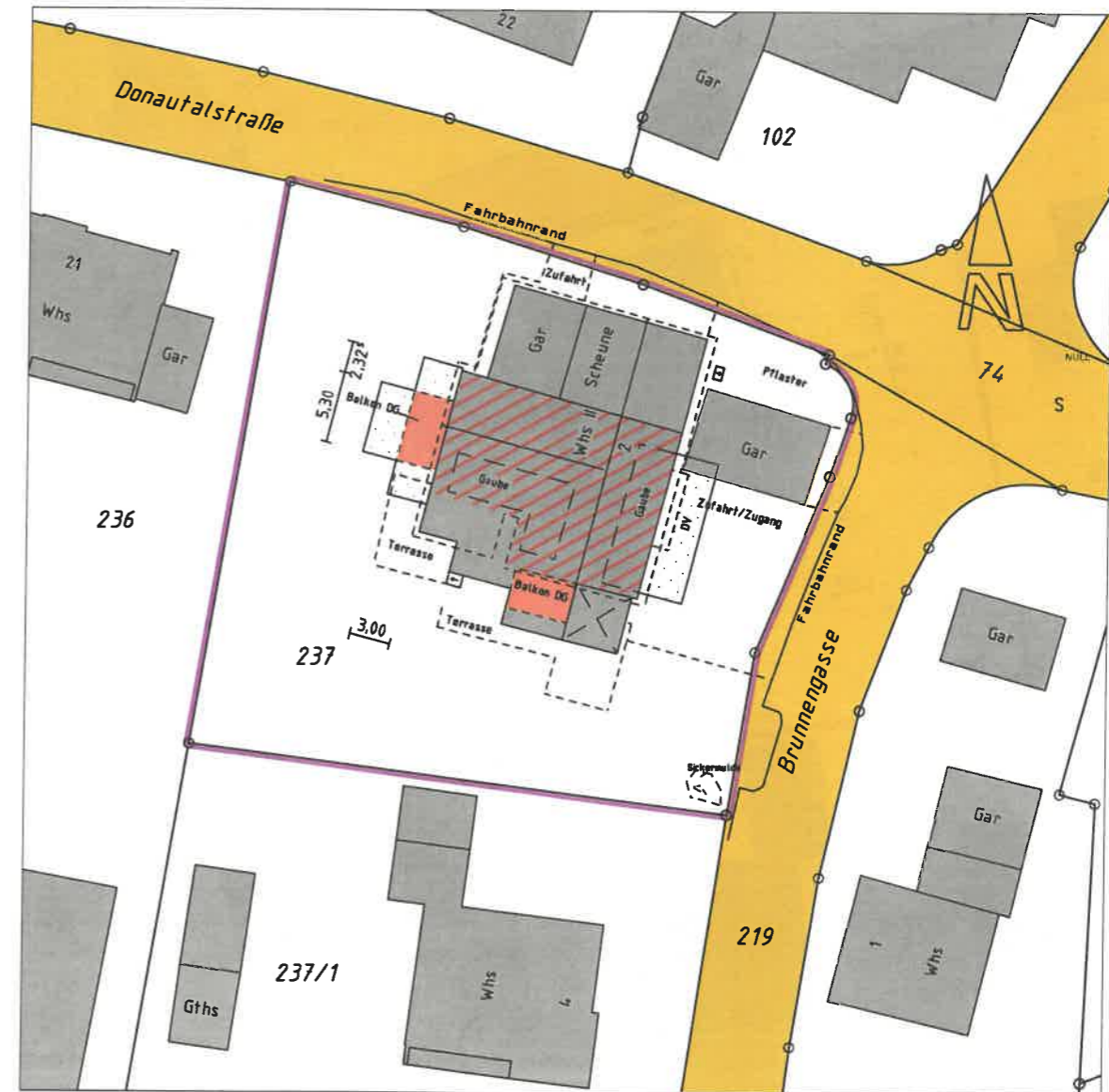

Auszug aus dem Liegenschaftskataster
Höhen im NN Höhensystem / Grundlage GNSS

Hohenfels, den 26.01.2026

Georg Lenz Dipl.Ing.(FH)

Weidenäcker 4 78355 Hohenfels
Fon 07557-928974 Fax 928975

kontakt@vermessungsbuero-hohenfels.de

Vermessungsbüro **Hohenfels**

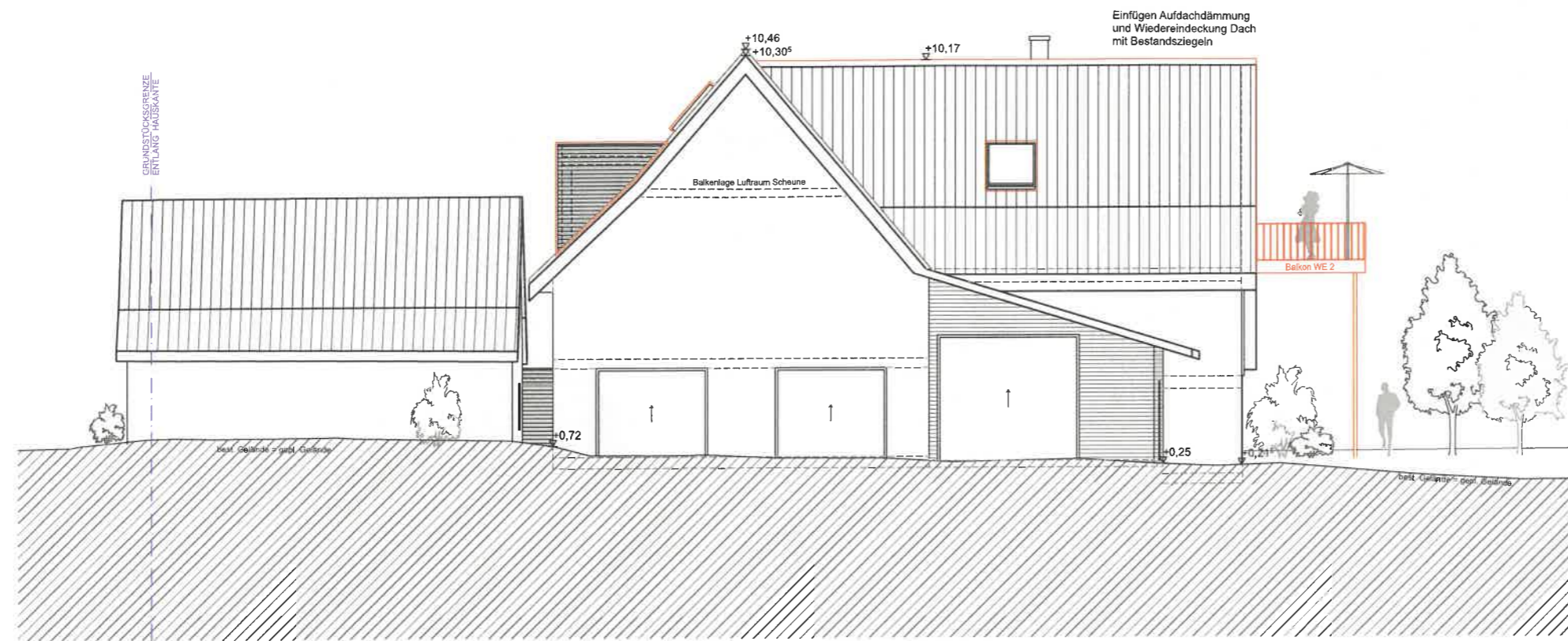

ANSICHT NORD



ANSICHT OST

PROJEKT			
Dachausbau und Umbau des best. Wohnhauses			
BAUORT			
Brunnengasse 2, 88637 Buchheim			
LAGEPLAN			
BAUHERR			
Monika & Rupert Kohler Brunnengasse 2 88637 Buchheim			
PLANVERFASSER			
GEISSWIESEN 3 88639 WALD T. 07578 932836 INFO@ARCHITEKT-RIEGGER.DE			
PLANINFORMATION			
Planstufe			
Baueingabeplanung			
Plan	ANSICHT NORD, ANSICHT OST		Maßstab 1:100
Projektnummer 25080	Erstellt 26.01.2026	Plan - Nr. 100_06	Blattgröße 57 / 42
BAUHERR		ARCHITEKT	

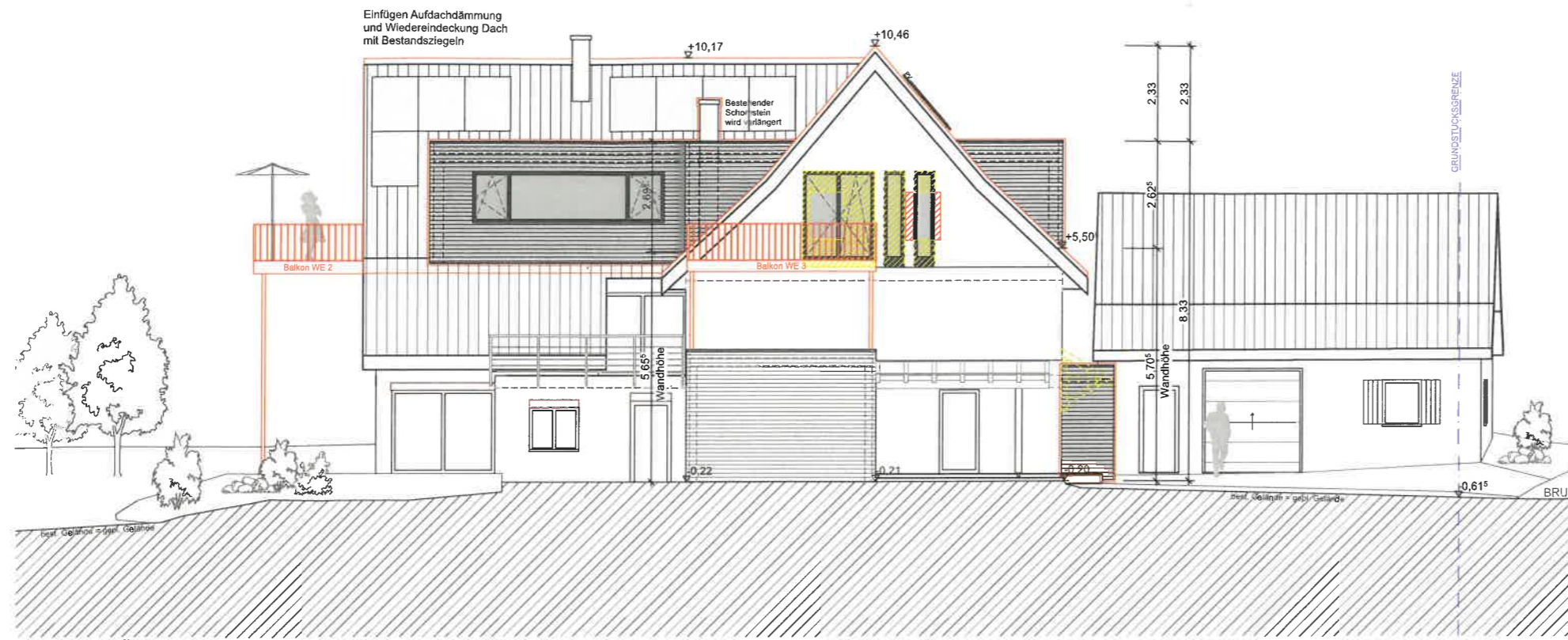

ANSICHT SÜD

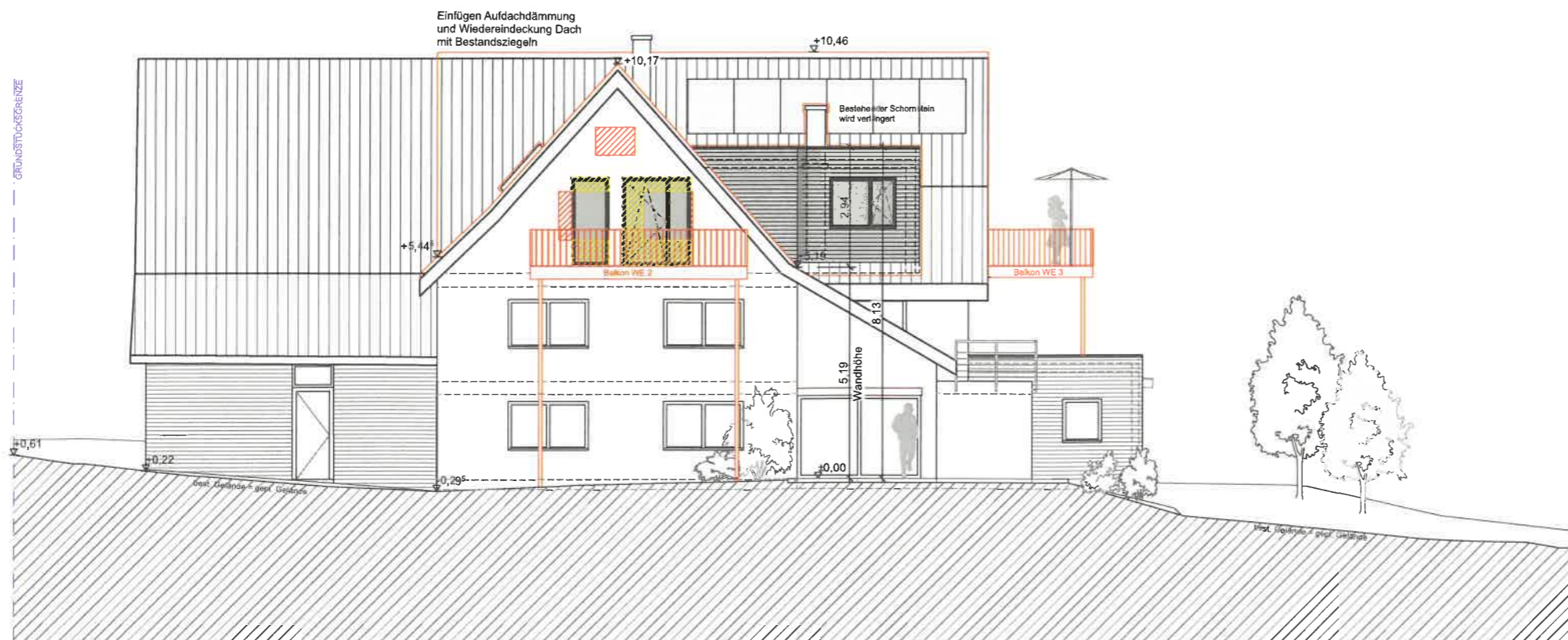

ANSICHT WEST

PROJEKT			
Dachausbau und Umbau des best. Wohnhauses			
BAUORT			
Brunnengasse 2, 88637 Buchheim			
LAGEPLAN			
BAUHERR			
Monika & Rupert Kohler Brunnengasse 2 88637 Buchheim			
PLANVERFASSER			
GEISSWIESEN 3 88639 WALD T. 07578 932836 INFO@ARCHITEKT-RIEGGER.DE			
PLANINFORMATION			
Planstufe			
Bauingabeplanung			
Plan			Maßstab
ANSICHT SÜD, ANSICHT WEST			1:100
Projektnummer	Erstellt	Plan - Nr.	Blattgröße
25080	26.01.2026	100_07	57 / 42
BAUHERR		ARCHITEKT	